CUN

Centro Ufologico Nazionale
Sezione Provinciale di
LECCO

QUESTIONARIO TECNICO PER LA RACCOLTA DEI CASI E DELLE TESTIMONIANZE A CARATTERE UFOLOGICO

N. CASO CUN: _____

N. CASO SEZIONE: _____

CLASSIFICAZIONE FENOMENO:

☒ LN ☐ DD ☐ RV ☐ BVM ☐ IR1
☐ IR2 ☐ IR3 ☐ IR4 ☐ EI ☐ USO

Altro: _____

Data Inchiesta: 23/03/2000

INQUIRENTE:
Nome: [redacted]
Cogno
Indirizz
N.Tele
CUN:
N.Tess

INQUIRENTE:
Nome: [redacted]
Cognom
Indirizzo
N.Telefonico: _____/_____
CUN: Collaboratore ☒ Socio ☐
N.Tess. _____

Luogo Avvistamento:
LECCO
LOC.- CAVIATE
Coordinate Geografiche:

Data Avvistamento:
22/03/2000

Condizioni Meteo:
SERENO - LIMPIDO
CIELO STELLATO

Orario Avvistamento:
22.15 / 22.20

Durata Avvistamento:
7" → 10"

Fonte Informazione: GIANNI [redacted]

TESTIMONE / I AVVISTAMENTO:
B1 MICHELE [redacted]
B2 EMANUELE
B3 CLAUDIO
B4
B5
B6

Intervento Forze dell'Ordine: SI ☐ NO ☒

ALLEGATI GENERALI
E ☒ Cartine Geografiche
G ☒ Archivio Doc. Giornalistica
~~H~~ ☒ ~~Interviste~~. Sintesi
I ☐ Rilevamenti Strumentali
L ☒ Considerazioni Inquirente.
M ☒ Relazione Oggetto Avvistato
N ☒ Descrizione Luogo Avvistam.

CUN

Modello G

Archivio documentazione giornalistica.

N. CASO CUN _____

N. CASO SEZIONE _____

Data avvistamento : 22/03/2000
Data inchiesta : 23/03/2000

Riportare di seguito le fonti giornalistiche, televisive o radiofoniche che hanno riportato il fenomeno :

Fonte: GIORNALE di LECCO
Data: 27/03/2000

Fonte: RCI international (Radio Colatrio International)
Data: 27/03/2000 30/03/2000

Fonte: _____
Data: __/__/__

Fonte: _____

Commenti: Per quanto riguarda il Cdil. visto che effettivamente il fenomeno seppur regolare aveva una caratteristica data, la dimensione e comportamenti più accentuati rispetto ai classici "bolidi" e le testimonianze quasi incredule e spaventate, si è ipotizzato un presunto caso UFO anche se da verificare con le procedure del caso.
RCI ha riportato la notizia seguita Giovedì 30/03 da una intervista fatta a me come responsabile CUN, la quale riferiva delle chiamate dei testimoni ma anche i miei accertamenti presso l'OSS. ASTRON. di Merate concludendo essersi trattato di METEORA molto grossa.

Data 31/03/2000 [redacted]

CUN

Modello L

Considerazioni dell'inquirente
da compilarsi solo ed esclusivamente a cura dell' inquirente

N. CASO CUN

N. CASO SEZIONE

Data avvistamento : 22/03/2000
Data inchiesta : 23/03/2000

Considerando i dati da me in possesso ho analizzato quanto segue:

Ho notato immediatamente e valutato fin dall'inizio la possibilità di un grosso METEORITE, tuttavia ho continuato ad analizzare e confrontare i dati con gli archivi UFO da me in possesso appoggiandomi anche a consulenze esterne alla mia Sezione.

- ALFREDO LISSONI - Segr. Naz. Centro Ufologico Nazionale.

Ha riscontrato lo stesso evento a LA SPEZIA. Le Testimonianze concordano e le caratteristiche portano all'identificazione come METEORA. I centralini delle Testate giornalistiche sono saltati per le numerose chiamate. In un caso un Testimone avrebbe sentito anche un boato, ma questo è difficile da stabilire.

- Dott. Roberto PINOTTI - Presidente Centro Ufologico Nazionale

Era al corrente dell'evento definito come METEORA

- Dott. [redacted] - Osservatorio Astronomico Brera - Merate

Dopo un nostro colloquio cortesissimo abbiamo analizzato i dati Telefonicamente ed in base ~~alla~~ alla sua esperienza e specializzazione del settore astronomico è stato definito METEORA, grossa, rara ma uno grosso METEORA!
Se si ~~avrebbero~~ sarebbero notate cambi di Traettoria o bruschi cambiamenti di velocità allora sì, saremmo stati di fronte ad un evento insolito.

La conclusione è quindi METEORA.
Dobbiamo però tenere conto, che comunque essendo

Segue segno precedente

Un fenomeno insolito, è stato degno di indagine; quante volte sono stati subito bollati come effetti ottenuti di scarsa rilevanza molti casi, che poi dopo qualche anno sono usciti dagli archivi segreti specialmente americani, come genuini casi UFO studiati ed archiviati in gran segreto.
Ecco quindi la necessità di, quantomeno, indirizzare ed indagare effetti rilevati anomali o degni di nota o interesse senza Trabasciare nessuno, come in questo caso, poi risolto seriamente ed onestamente come METEORA.
Non è sempre detto, e lo dico sempre che ogni luce misteriosa sia per forza UFO, non sarei serio ma Pro le Tante c'è sempre quello che non Trova spiegazioni "scontate", ed ecco che ricerco nei casi UFO.

31/03/2000. [redacted]

CUN

Modello M

SCHEDA RILEVAMENTO
I.R.1, LN e DD

N. CASO CUN _____

N. CASO SEZIONE _____

Data avvistamento : 22/03/2000
Data inchiesta : 23/03/2000

Caratteristiche oggetto

Numero Oggetti : 1 In formazione: ☐ si ☐ no Tipo formazione : _____

Forma : ☒ sferica ☐ piatta ☐ allungata ☐ con nuclei distinti ☐ altro _____

Colore: BLU Poi DAL BIANCO/ARANCIONE

Dimensione : 1/5 LUNA

Contorno : ☐ netto ☐ irregolare ☐ sfumato ☒ altro : NETTO ALL'INIZIO FENOMENO, SFUMATO VERSO LA FINE

Aspetto : ☐ metallico ☐ vaporoso ☐ solido ☐ rigido ☐ trasparente ☒ solo luce ☐ altro _____

Velocità : MOLTO VELOCE (COME COMETA)* (METEORA)

L' oggetto si spostava : ☐ secondo il vento ☐ controvento ☐ rettilineo ☐ a zig-zag ☐ altro _____
in direzione : EST – OVEST.

con un movimento di : ☐ vibrazione ☐ oscillazione ☐ rotazione in senso _____ ☐ altro _____

Emissione di : ☐ fumo ☐ materiale solido ☐ liquidi ☒ altro SCIA LUMINOSA NELLA 2° PARTE TRAIETORIA

Emanazione di : ☐ calore ☐ odore ☐ suono ☐ _____ Breve descrizone degli stessi _____

Presenza di : ☐ aureola ☐ nube ☐ corona ☐ altro _____

Variazioni in : ☐ dimensioni ☐ forma ☒ colore ☐ velocità

Il fenomeno è terminato in maniera : ☐ silenziosa ☐ con esplosione ☒ improvvisa ☒ graduale
☐ _____

Il fenomeno ha causato danni ☐ a cose ☐ a persone ☐ ad animali ☐ al terreno
In quest' ultimo caso compilare la pagina inerente gli IR2.

Altre informazioni : _____

CUN

Modello N

Descrizione Luogo Avvistamento

N. CASO CUN _____

Data avvistamento : 22/03/2000
Data inchiesta : 23/03/2000

N. CASO SEZIONE _____

Fornire se possibile carta topografica del luogo.

Altitudine s.l.m. _____

Tipo della zona : ☒ Città ☐ Campagna ☐ Montagna ☐ Mare ☒ Lago ☐ Altro: _____

Natura della superficie : ☒ Asfalto ☒ Roccia ☐ Sabbia ☐ Terreno coltivato ☐ Prateria ☐ Altro _____
Riportare eventualmente il tipo di vegetazione presente _____

Nelle vicinanze sono presenti: ☐ Aeroporti ☒ Linee ferroviarie ☐ Porti navali ☐ Autostrada ☒ Discoteche
☐ Installazioni militari ☐ Centri di ricerca scientifica ☐ Stazioni meteo
☐ Linee ad alta tensione ☐ Industrie chimiche ☐ Altro _____

Sono allegati : ☒ disegni ☒ fotografie del luogo.

Descrizione libera del luogo:

IL PUNTO DA CUI IL TESTIMONE HA AVVISTATO L'OGGETTO, SI TROVA ALL'INGRESSO DI LECCO, PROVENENDO DA MANDELLO IN DIREZIONE LECCO - MILANO.

SEMPRE CONSIDERANDO LA DIREZIONE SUD ABBIAMO ALLA NS SIN. IL M.te SAN MARTINO; ALLA NS DX IL LAGO DI LECCO; A SUD LA CITTÀ DI LECCO MENTRE ALLE SPALLE, A NORD IL PROSEGUIMENTO DEL LAGO E MONTAGNE.

CUN

Sintesi del fenomeno

N. CASO CUN

N. CASO SEZIONE

Data avvistamento : 22/03/2000
Data inchiesta : 23/03/2000

Stando alla Testimonianza rilasciata dal Testimone e dalle altre vicende Telefonicamente o riportate comunque da Terzi procedo qui di seguito alla sintesi reale del fenomeno:

Giorno Mercoledì 22 Marzo ore 22.10 / 22.20
Serata limpida, serena, senza vento, cielo stellato.

L'oggetto (guardando verso sud) è stato notato provenire dal (riferimento dei vari Testimoni) M.te Maguodeno / Valsova quindi da. EST circa) ed ha finito la sua corsa a quantomeno è scomparso a OVEST per riferimento M.te Barro.
L'oggetto aveva (presumibilmente una composizione difficile da stabilire) o meglio, sembrava avesse una osmosi.
Nella prima fase notato come una luce BLU per una breve tratto poi diventando più grossa con colorazione bianco-arancione. Possiamo dire che alle spalle una sola regolare (cioè una volta raggiunto una determinata grandezza rimane costante per tutta la Traiettoria restante.
L'oggetto è poi scomparso dissolto quando era ancora nel campo visivo non distaccato dalla da Montagna, ma proprio nel ~~cielo~~ campo visivo.
L'oggetto o palla si è dissolto nello stesso punto e la sua scia continua il suo moto fino a scomparire nel punto stesso dell'oggetto.
Durata 7" — 10"

28/03/2000

[redacted]

CUN

Modello C-2

RESOCONTO DEL TESTIMONE

N. CASO CUN: _____

N. CASO SEZIONE: _____

Data avvistamento: 22/03/2000
Data inchiesta: 23/03/2000

TESTIMONE B/1 Nome RICHIEDI [redacted]

Riportare le espressioni e imodi gergali del testimone al fine di raccontare il fenomeno evitando interpretazioni personali.

Mentre tornavo a casa il giorno 22/03/2000 in moto, ho notato nella parte superiore sinistra del mio campo visivo qualcosa che ha attirato la mia attenzione. In un primo momento un punto luminoso di colore blu attira una traiettoria leggermente ascendente da destra verso sinistra. Ho pensato in un primo momento ad un razzo di segnalazione. Ad un certo momento il punto luminoso ha cambiato colore, e si è comportato come una meteora (per la grandezza considerevole); è diventato bianco arancione luminoso, ed oltrepassata la montagna "Monte Barro" è sparito oltre questa ma non dietro di esporta da qualsiasi ostacolo. Ore 22.20 circa se è spento gradualmente nello stesso punto di arrivo in maniera precisa e "ritraendo" la propria sua luminosa nel punto stesso.

23/03/2000 [redacted]

Altre informazioni sul testimone:

[redacted]

Se ha svolto servizio militare indicare in che corpo, dove e con che compiti
CARABINIERE AUSILIARIO PATTUGLIA - UFFICIO SCHEDARIO

Se ha già testimoniato ad altro ente specificarlo di seguito NO

25/05/2000
Disegnato dal Testimone
in presenza degli inquirenti

[redacted]

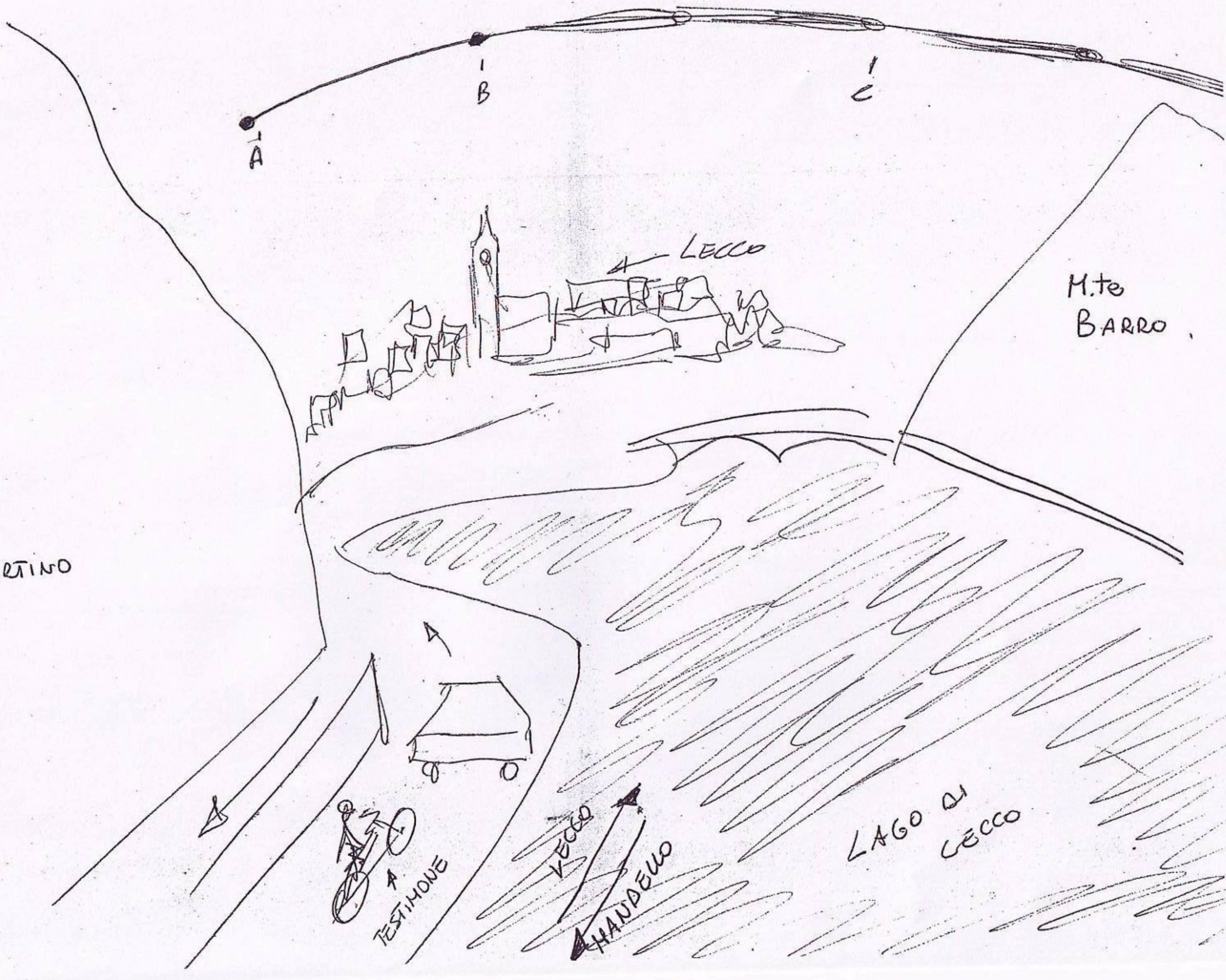

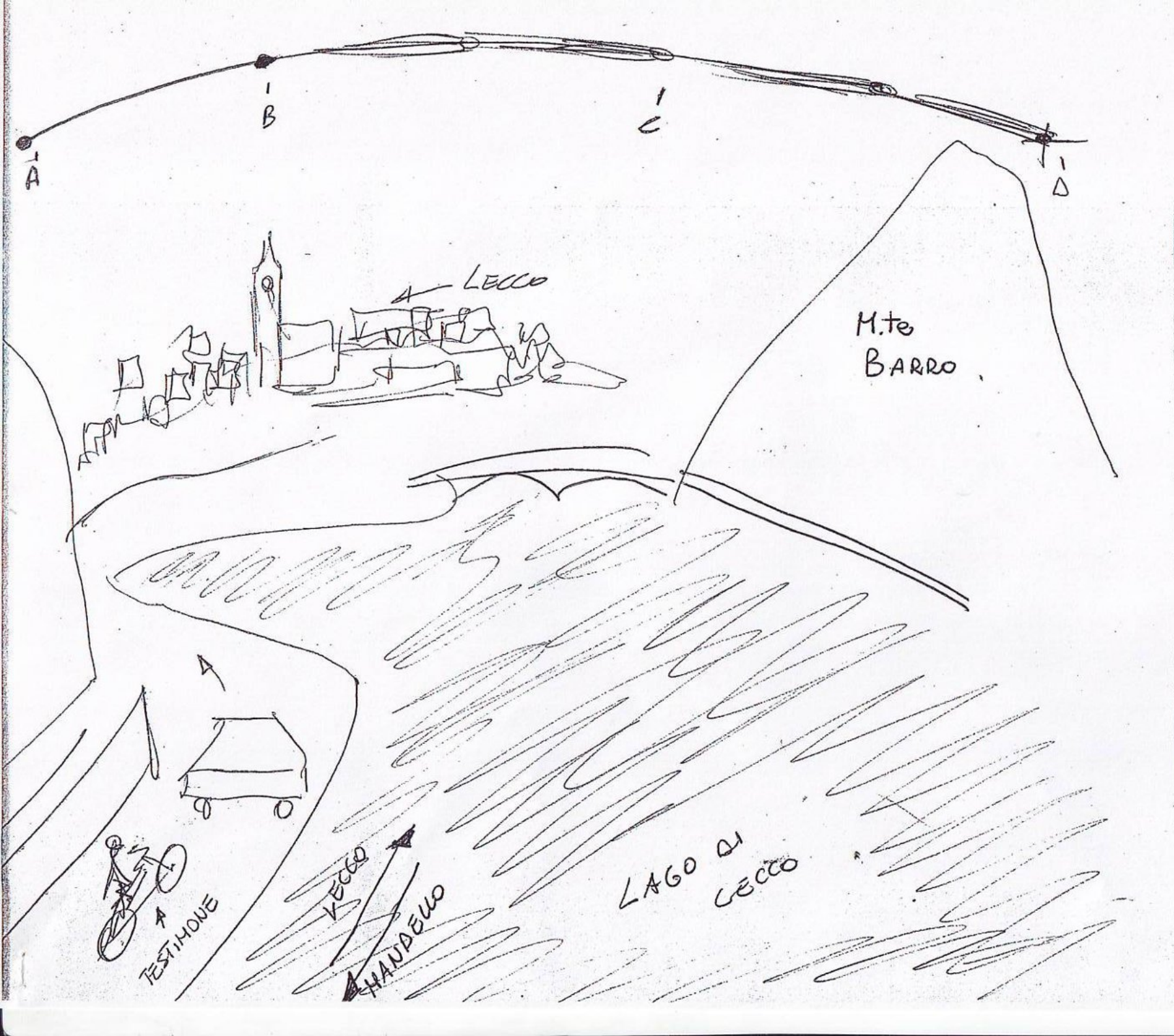
A
B
C
D
LECCO
M.te
BARRO
A
A
TESTIMONE
VECCO
MANDELLO
LAGO DI
LECCO

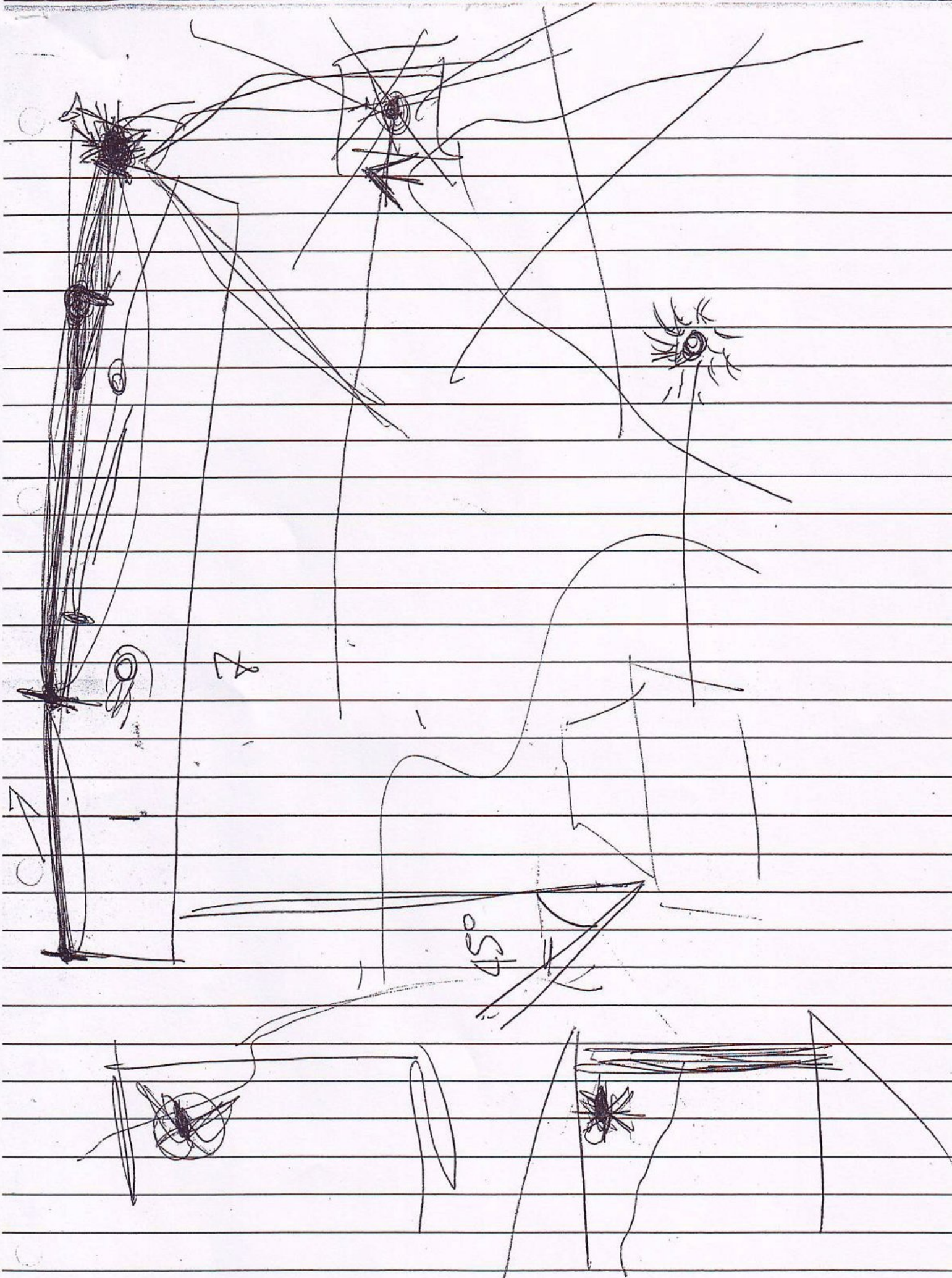

Olipineda 23/03/00 [redacted]
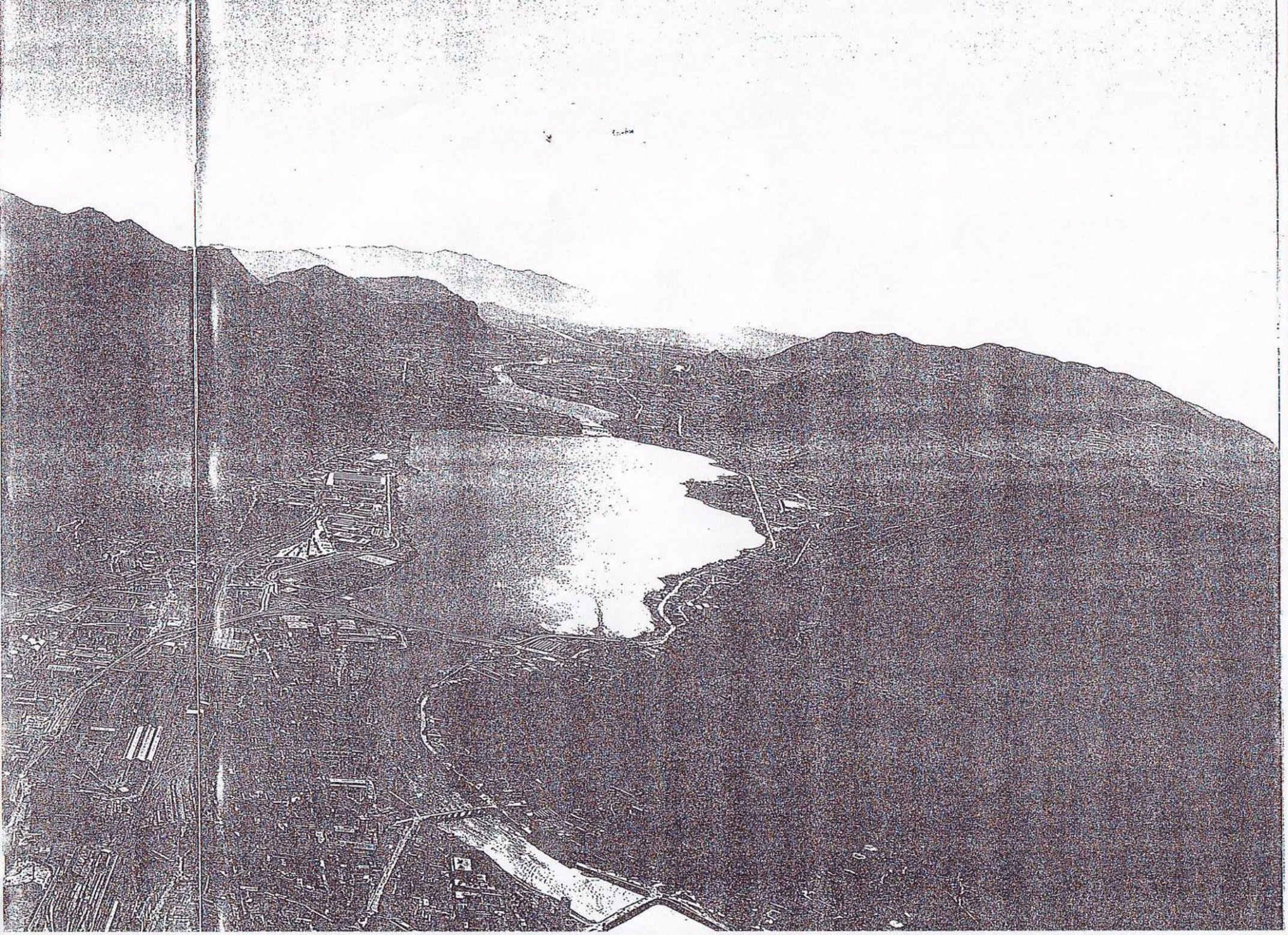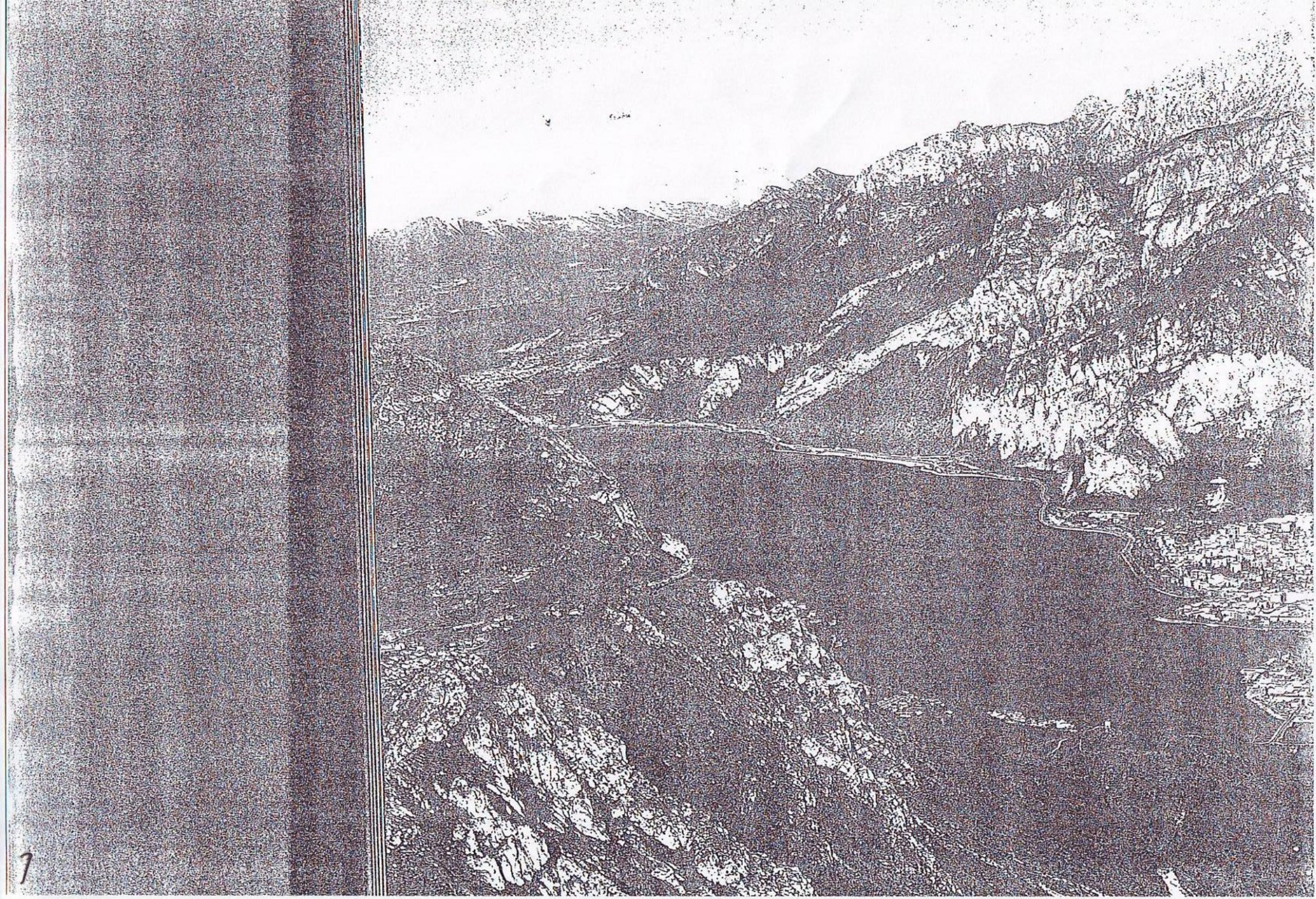
Thun
Brienz
Interlaken
Jungfrau
Finsteraarhorn
Aletschhorn
Sion
Sierre
Brig
Visp
Zermatt
Matterhorn
Monte Rosa
Dom
Weisshorn
Dent Blanche
Grand Combin
Mont Blanc
Aosta
Ivrea
Biella
Vercelli
Novara
Torino
Casale Monf.
Alessandria
Asti
Cuneo
Parco Naz. del Gr. Paradiso
Gr. Paradiso
Parco Naz. dello Stelvio
Ortles
Bernina
Piz Bernina
Piz Palü
Piz Roseg
Piz Linard
Davos
Arosa
Chur
Thusis
Andermatt
Oberalpstock
Disentis
Vals
Thalkirch
Splügen
Rheinwaldhorn
Lugano
Como
Varese
Bellinzona
Locarno
Chiavenna
Sondrio
Tirano
Bormio
Livigno
Scuol
Zernez
Samedan
St. Moritz
Pontresina
Silvaplana
Julierpass
Malojapass
Bergamo
Brescia
Milano
Monza
Busto Ars.
Legnano
Saronno
Seregno
Desio
Cinisello
Sesto S. G.
Rho
Gallarate
Castellanza
Magenta
Abbiategrasso
Vigevano
Lodi
Crema
Melegnano
Pavia
Voghera
Tortona
Piacenza
Cremona
Mantova
Codogno
Casalpusterlengo
Soncino
Orzinuovi
Chiari
Rovato
Salò
Desenzano
Sirmione
Montichiari
Castiglione d. Stiviere
Verolanuova
Leno
Manerbio
Carpenedolo
Solferino
Volta Mant.
Castel Goffredo
Asola
Marmirolo
Casalromano
Acquanegra s. Chiese
Piadena
Bozzolo
Malcantone
Borgofranco
Pont Canavese
Cuorgné
Chivasso
Settimo Tor.
Venaria
Collegno
Rivoli
Avigliana
Susa
Bussoleno
Oulx
Sestriere
Cesana Torinese
Pinerolo
Saluzzo
Fossano
Savigliano
Carmagnola
Chieri
Moncalieri
Nichelino
Orbassano
Piossasco
Cumiana
Perosa Arg.
Giaveno
Coazze
Fenestrelle
Pragelato
Sauze d'Oulx
Bardonecchia
Moncenisio
Lanzo Tor.
Ceres
Balme
Usseglio
Margone
Rocciamelone
Col S. Giovanni
Caselle Tor.
Leinì
Volpiano
Settimo Tor.
Casalborgone
Brusasco
Crescentino
Trino
Tricerro
Stroppiana
Mortara
Robbio
Vespolate
Borgo Vercelli
Ghislarengo
Carpignano
Cameri
Romagnano Sesia
Grignasco
Gattinara
Borgosesia
Serravalle Sesia
Varallo
Omegna
Mottarone
Stresa
Verbania
Intra
Pallanza
Baveno
Gravellona Toce
Domodossola
Villadossola
Piedimulera
Antronapiana
Zwischbergen
Simplon Pass
Brig
Gondo
Iselle
Varzo
Crodo
Foppiano
Cevio
Bignasco
Formazza
Passo di S. Giacomo
Passo del S. Bernardino
Passo di Splügen
Passo del Lucomagno
Passo di Fraele
Passo di Foscagno
Passo di Gavia
Passo del Tonale
Passo del Mortirolo
Passo di Vivione
Passo d. Presolana
Passo Croce Domini
Passo di Maniva
Passo di Crocedomini
Passo di Resia
Passo di Monte Croce Comelico
Passo di Cimabanche
Passo di Falzarego
Passo di Pordoi
Passo di Sella
Passo di Gardena
Passo di Campolongo
Passo di Giau
Passo di Tre Croci
Passo di Valparola
Passo di Stelvio
Passo di Umbrail
Passo di Foscagno
Passo di Eira
Passo di Livigno
Passo di Forcola
Passo di Bernina
Passo di Maloja
Passo di Julier
Passo di Albula
Passo di Flüela
Passo di Ofen
Passo di Resia
Passo di Monte Croce Carnico
Passo di Pramollo
Passo di Tarvisio
Passo di Predil
Passo di Monte Croce Comelico
Passo di Cimabanche
Passo di Falzarego
Passo di Pordoi
Passo di Sella
Passo di Gardena
Passo di Campolongo
Passo di Giau
Passo di Tre Croci
Passo di Valparola
Passo di Stelvio
Passo di Umbrail
Passo di Foscagno
Passo di Eira
Passo di Livigno
Passo di Forcola
Passo di Bernina
Passo di Maloja
Passo di Julier
Passo di Albula
Passo di Flüela
Passo di Ofen
Passo di Resia
Passo di Monte Croce Carnico
Passo di Pramollo
Passo di Tarvisio
Passo di Predil